

報道関係各位

平成19年6月1日
ナビピットコム株式会社複数のキャリアが混在する、
ナンバーポータビリティ時代のビジネスシーンに应运初登場！

ナビピットコム、業界初、マルチキャリア同一画面表示対応の 法人向け位置情報検索サービス 「位置情報ASPサービス DP」を提供開始

営業支援、物流、保守メンテナンス、タクシー、介護、警備会社など、
さまざまなビジネスにおいて、GISシステムの位置情報が役立つ

地図情報関連ビジネスのベンチャー企業である「ナビピットコム株式会社」(本社:東京都港区芝5-30-9 藤ビル8階、代表取締役社長:篠崎 登、資本金:4,900万円:以下ナビピットコム)は、業界初のマルチキャリア同一画面表示対応の法人向け位置情報検索サービス「位置情報ASPサービスDP (Daily&Picture)」を7月上旬より提供いたします。GPS機能付き携帯電話を持つ社員などの位置情報をインターネットに接続したパソコンで閲覧できるサービスで、DoCoMo(FOMA)、au(KDDI)、ソフトバンクモバイルの3キャリアにおいて、“同一画面での表示”が可能となり、それぞれの携帯電話が混在するグループにおいてもご使用いただけます。

「位置情報ASPサービス DP」には画像付き簡易日報作成機能が標準装備され、従来のメンバー位置をパソコン上で確認しながらの指示出しのみならず、各メンバーからの情報収集に役立ちます。また、現在位置の確認のみならず、最大13ヶ月分の過去履歴を保存できる機能を備え、グラフやメッシュでの表示により、行動分析に活用できるなど、ビジネス上の大変有効なツールとなります。ナビピットコムでは、ナンバーポータビリティ時代において、さまざまなキャリアが混在する大手企業や中堅企業の位置情報を利用したビジネスシーンでの普及をめざし、本サービスの販促活動やソリューション提案を促進して参ります。

価格は、位置情報ASPサービス基本料金として、専用サイト利用PC端末1台につき月額5,250円で、GPS機能付き携帯電話1台につき月額525円～1,470円(キャリアや個別検索機能の有無により、価格が異なります)。(携帯電話のハード購入は別費用となります)。

本サービスにおけるナビピットコムの売上目標は、各業種向けカスタマイズによるソリューション開発も含めて、初年度2億円をめざしております。

画像付き簡易日報作成機能や13ヶ月保存可能な位置履歴保存機能、
メンバー別時間分析グラフなど、強力なビジネス機能が標準搭載

この「位置情報ASPサービス DP」は、画像付きの簡易日報機能を標準搭載することで、これまで位置を管理されるだけと敬遠していた営業マンに対して、日報ツールとしての機能を持たせ、マネージャーがこのサービスを常備する利便性を説くことができるようになりました。例えば、営業現場の状況を、画像を含めほぼリアルタイムで本部側へ報告できます。また、従来、携帯端末側からしかできなかった定期発信間隔の設定を管理PC側から行なえることで、さらに管理機能も強化されました。

GPSを用いた正確な現在位置を把握することで、車両や営業担当者の所在やそれらの活動範囲の確認ができ、緊急事態の発生時でも、現場近くの社員への派遣指示も行えます。更に、位置履歴13ヶ月分を保持しているため、昨年同月まで遡った業務分析が可能で、該当メンバーの行動範囲のメッシュ表示機能など、ビジネスシーンでの有効な分析ツールとなっております。

「乗車」「空車」「積荷」「空荷」「移動中」「商談中」「事務処理中」などのステータス情報や、携帯側ユーザーが入力したメモ情報も、位置情報配信サービス専用サイトに随時送信でき、それらの情報を本部側のパソコン画面から閲覧できます。また、ステータス情報の統計をとって、メンバー別の時間分析グラフを表示することもできます。

ステータス別の行動時間を「時間(分単位)グラフ」「構成比グラフ」「選択したメンバー単位のグラフ」「選択したメンバーの合計グラフ」などのメニューにてグラフ表示します。

「位置情報ASPサービス DP」の主な機能

1)画像付き簡易日報作成機能

画像を付けた日報が携帯端末から作成できます。携帯端末側からのステータス送信時に、訪問先・コメント・画像が送信可能です。管理PC側から「誰が・どこで・何をしたか」を一覧で表示することができ、さらに細かい行動分析が可能となりました。

2)携帯端末側、PC側どちらからでも設定が行なえる自動定期位置配信

アプリを起動させておくだけで定期的に行なえる自動定期位置配信機能を装備。定期送信間隔の変更を携帯端末側・PC側のどちらかで行なうか選択が可能です。携帯端末を持つメンバーに設定を変えられて定期的に位置が上がってこないという状況を防ぐことができ、管理機能が強化されました。

3)個別の履歴表示における担当先スポットのみの表示

担当スポットのみの表示により、メンバー一人ひとりの動向がひとめでわかるようになりました。

4)13ヶ月分の履歴データ保存により、強力な行動分析が可能。

13ヶ月分、すなわち昨年の同月までの活動状況が履歴として蓄積されているため、業務分析への応用が可能です。行動範囲のビジュアル表示や多彩なグラフによる行動分析機能が搭載されています。

13ヶ月データ保持は、30分間隔程度で位置情報データ取得利用を想定しています。

5)セキュリティへの配慮

GPS携帯電話の位置測位には専用URL、ID、パスワードが必要となるなど、セキュリティにも配慮しております。

6)顧客情報(スポット情報)の登録機能

顧客位置情報を地図上に同時に表示することで、緊急コール時でのフィールドワーカーの顧客対応力を高めることができます。

7)グループ別管理機能(階層設定機能)

この機能により、エリア別、拠点別などの階層別管理が可能となります。

8)ステータス情報の送信

「乗車」「空車」「積荷」「空荷」「移動中」「商談中」「事務処理中」などのステータス情報や、携帯側ユーザーが入力したメモ情報も、位置情報配信サービス専用サイトに随時送信でき、それらの情報を本部側のパソコン画面から閲覧できます。また、ステータス情報の統計をとって、メンバー別の時間分析グラフを表示することもできます。

ステータス別の行動時間を「時間(分単位)グラフ」「構成比グラフ」「選択したメンバー単位のグラフ」「選択したメンバーの合計グラフ」などのメニューにてグラフ表示します。

9)各種検索機能

各種検索対象抽出が容易にできます。

・住所、駅名検索機能 ・スポットリストからの検索

10)分析機能

エリア配送業や営業マンの担当エリア分析や、エリア重複による非効率部分の洗い出しが可能です。また、時間分析により、配送効率・営業効率分析も可能となります。

・履歴分析 ・時間分析

11)CSV(Comma Separated Values)出力機能

蓄積された、緯度経度付きデータをCSV形式で取り出し可能ですので、二次加工による、データ分析が容易にできます。

営業支援、物流、保守メンテナンス、タクシー、介護、警備会社など、
さまざまに広がるビジネス活用シーン

マルチキャリア対応の「位置情報ASPサービス DP」は、ナンバーポータビリティ時代において、複数のキャリアが混在している大手企業や中堅企業の営業支援、また、ドライバーによって、使っているキャリアが異なる物流、保守メンテナンス、タクシーや、介護、警備会社などのさまざまな業種において、同一システムでの運用を可能にしました。顧客情報登録機能や住所検索機能などの機能により、営業/保守員/介護員/警備員/ヘルパー等による顧客対応利用に利便が図れます。管理/監視者が車両等の動態管理を実施する際、操作時のストレスを軽減するため、ブラウザ上でスクロールできる操作性の良い地図(ベクトル地図)を採用しております。また、GPS携帯電話とインターネット接続可能なPCさえあれば、特別な設備の初期投資が必要なく、低コストでの利用が可能です。

今後、ナビピットコム株式会社では、これまでのGPS付き携帯電話を利用した業務向けモバイルシステム開発及びASPサービスカスタマイズの実績・ノウハウをベースに、マルチキャリア対応の「位置情報ASPサービス DP」を利用した、各業種業態に最適なシステムインテグレーション(タクシー業向け、保守員向け、旅行業向け、警備会社向け、ヘルパー/派遣業向けなど)としても、このサービスを応用展開して参ります。

以上、ナビピットコムのマルチキャリア対応の「位置情報ASPサービス DP」につきまして、ご紹介、ご取材を検討いただきますよう、お願い申し上げます。

「位置情報ASPサービス DP」のサービス価格

【利用料金】(月額課金)

キャリア	個別検索	パソコン	GPS携帯電話	検索超過料金
DoCoMo (FOMA)	なし	5,250円	1,050円	
	あり(100回/台)	5,250円	1,470円	5円(税別)/回
au	なし	5,250円	525円	
	あり(100回/台)	5,250円	1,050円	5円(税別)/回
SoftBank	あり(無制限)	5,250円	1,050円	

動作環境

本システムは以下の環境にて動作可能です。

携帯電話

- ・DoCoMo(FOMA) :904i・903iシリーズ(903iTV, 903iXを除く)・SA702i・SA700iS(予定)
- ・au(KDDI) :W51T・W51H・W45T・E03CA(予定)
- ・ソフトバンクモバイル :911T・812T・813T・811T・810T・910T・904T(予定)

パソコン

- ・OS :日本語版 WindowsXP(Windows Vista対応予定)
 - ・ブラウザ :Microsoft Internet Explorer 6.0 SP2 (Microsoft Internet Explorer 7.0 対応予定)
- インターネットに接続できる環境が必要です。

「位置情報ASPサービス DP」画面イメージ

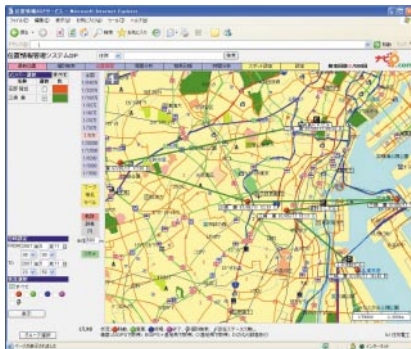

DP位置履歴画面

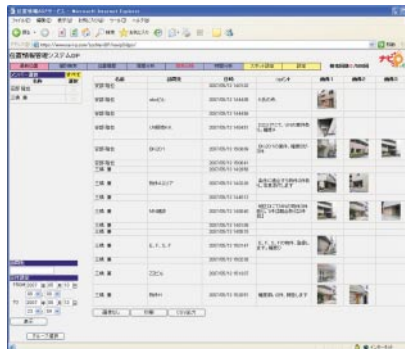

DP簡易日報画面

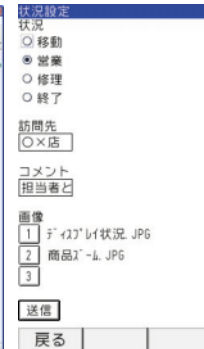

DP携帯画面

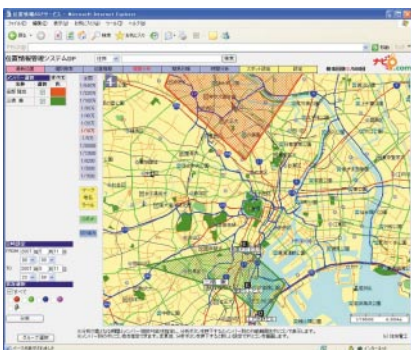

DP履歴分析画面



DP使用シーン

「位置情報ASPサービス DP」の詳細がわかる「位置情報セミナー」開催

マルチキャリア対応の法人向け位置情報検索サービス「位置情報ASPサービスDP(Daily&Picture)」の詳細がわかる「位置情報セミナー」を、6月22日(金)13:00 ~、東京機械本社ビル6階会議室(東京都港区芝)において行ないます(要予約)。

詳細は、以下のナビピットコムHPをご覧ください。

<http://www.navi-p.com/>

ナビピットコム株式会社について

ナビピットコム株式会社は、地図情報&位置情報関連システムをコアとした企業向けソリューション、通信キャリア各社への公式コンテンツ提供、各種ASPサービスの提供等を行っている、パイオニア株式会社からのスピンアウトベンチャー企業です。パイオニア株式会社にて行っていた地図コンテンツ事業をスピンアウト、2002年9月にMB O(マネジメントバイアウト)的な手法で独立(第1号)いたしました。一般向け地図情報コミュニティサイト「ナビピットコム」サイト<<http://www.navi-p.com/>>は、個人、グループ、企業など、さまざまな単位でご利用いただける新しい形態の情報ウェブサイトとして、2001年4月よりインターネット版サービスを始め、現在はパソコン・PDA・携帯電話・家庭用固定電話(Lモード)から数多くのアクセス(100万総ページビュー/月)があります。その他、NTTドコモ、au(K DDI)など、携帯電話会社向けに公式コンテンツの運営を行なうなど、モバイルコンテンツ開発・運営についても高い評価を頂戴しており、営業支援システム、地図情報システム、GPS位置情報システム等の開発に関しても多くの企業の支持を受けております。株式会社エリシアシステム(35%出資:2004年8月)、株式会社ネクストコア(100%出資:2004年12月)、株式会社スマートソフトウェアへの出資(30%出資:2005年10月)など、各社をグループ企業に加え、トータルビジネスソリューションカンパニー実現へ向け、独自の技術および営業体制の強化を図っております。

* 報道関係お問い合わせ先 *

ナビピットコム株式会社

URL:<http://www.navi-p.com/> 担当:企画本部 荻原(おぎはら)

〒108-0014 東京都港区芝5-30-9 藤ビル8階

電話 : 03-5730-6631 Fax : 03-5730-6633

お客様のお問合せは下記Eメールにて受け付けております。

E-mail: info@navi-p.com

URL:<http://www.navi-p.com/>